	ISTITUTO COMPRENSIVO DI RUDIANO 25030 Rudiano - Via De Gasperi, n. 41 - TEL. 0307069017 - FAX 0307069018 C.F. 82002390175 C.M. BSIC86100R email: bsic86100r@istruzione.it bsic86100r@pec.istruzione.it - internet: www.icrudiano.edu.it codiceunivocufficio: UFJLBE	
Scuole primarie e secondarie di primo grado di Rudiano, Roccafranca e Urigo d'Oglio		

Prot.n.24

Rudiano, 03/01/2020

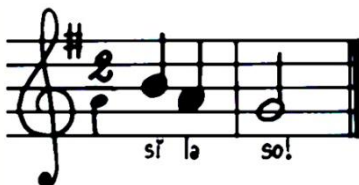

"Musica per piccole taglie"

Con il sostegno del MiBAC e di SIAE,
nell'ambito dell'iniziativa "Per Chi Crea"



Art. 1 – L'Istituto Comprensivo di Rudiano, con il sostegno di MiBAC e di SIAE, nell'ambito dell'iniziativa "Per chi crea" promuove il:

Concorso di composizione "Sì la so! Musica per piccole taglie"

Art.2 – Il Concorso mira a promuovere la composizione di opere, brani vocali e strumentali adatti a studenti di età compresa tra 9 e 13 anni.

Art.3 – I concorrenti potranno scegliere di partecipare ad una o più categorie. Il brano presentato non dovrà superare i 10 min, pena l'esclusione al concorso.

Cat. A : coro scolastico di voci bianche a cappella ad una, due o tre voci

Cat. B : coro scolastico di voci bianche e orchestra scolastica

Cat. C : orchestra scolastica

Cat. D : gruppo cameristico

Gli strumenti a disposizione per le categorie B, C e D sono i seguenti:

2 primi clarinetti sib, 2 secondi clarinetti sib, 2 terzi clarinetti sib, clarinetto basso; sassofono contralto, 1 primo flauto, 2 secondi flauti, 6 violoncelli (2 prime parti + 4 vlc. di fila), tastiere, percussioni (5 esecutori, glockenspiel, xilofono, xilofono basso, batteria completa, accessori)

Per i brani appartenenti alle cat A e B, nel caso si utilizzassero testi non originali, questi dovranno essere di dominio pubblico, oppure il compositore sarà tenuto a presentare il permesso del o degli autori dovutamente documentato, pena l'esclusione al concorso.

Art.4 – Potranno partecipare al concorso compositori di qualsiasi nazionalità, laureati o laureandi in composizione presso AFAM, diplomandi presso il Liceo Musicale, purché la loro età non superi i 35 anni all'atto dell'iscrizione.

Art. 5 - Le composizioni presentate dovranno risultare inedite, pena l'esclusione allo stesso.

Art. 6 –Il modulo d'iscrizione, gli allegati e le composizioni dovranno essere inviati alla seguente mail **dm8icrudiano@gmail.com** in formato pdf **entro il 30 gennaio 2020**, se necessario utilizzando il sistema wetransfer.com o simili.

Sarà apprezzato l'accompagnamento di un file audio in formato mp3 (originato dalla versione MIDI del brano o da un'esecuzione ridotta per tastiera o altro) che possa riflettere una prima idea sommaria della resa effettiva del brano.

Art.7 – La giuria sarà composta da musicisti operanti nel panorama nazionale. Essa terrà conto delle qualità artistiche del brano anche e soprattutto dal punto di vista didattico. Il giudizio e le determinazioni della Commissione Artistica sono insindacabili, definitive e inappellabili.

Art. 8 - La composizione vincitrice, a giudizio insindacabile della giuria, verrà eseguita in prima esecuzione durante il concerto finale del progetto "Sì la so! Musica per piccole taglie".

Art.9 - Al candidato vincitore verrà rilasciato un diploma d'onore; pubblicazione e registrazione live del brano.

Modulo di iscrizione

Concorso di composizione "Sì la so! Musica per piccole taglie"

Nome

Cognome

nato a(.....) il

residente a Via

recapito telefonico

e-mail

Nome della composizione

cat durata

Dichiara di accettare le regole del concorso.

Dichiara che la composizione presentata è inedita e mai pubblicamente eseguita.

Dichiara di dare il consenso alla pubblica esecuzione, alla eventuale ripresa audio e video della composizione, alla sua trasmissione, all'archiviazione del materiale realizzato e al suo utilizzo per una eventuale pubblicazione discografica; in ogni caso senza richiedere compensi se non quelli relativi al diritto d'autore.

Dichiara il consenso al trattamento dei dati personali ai fini del concorso (D. Lgs. 196/03 - Codice in materia di Privacy).

Data

Firma del candidato

ALLEGATI:

- Curriculum artistico;
- Fotografia recente;
- Fotocopia di un documento d'identità.