

# POF DI PLESSO

## Scuola secondaria di 1° grado di ROCCAFRANCA Giovanni Dalè



Via de Gasperi  
segreteria 030/7069017  
plesso secondaria: 030/7091389  
email: [bsic86100r@istruzione.it](mailto:bsic86100r@istruzione.it) (segreteria)

## STRUTTURA E RISORSE

La scuola secondaria di Roccafranca è ubicata al primo piano del complesso scolastico che comprende anche la scuola primaria, con accesso indipendente da piazzale Avis.

Tutte le aule della scuola sono dotate di un computer collegato alla LIM, inoltre la struttura dispone di :

- un ampio atrio d'accoglienza
- un'aula di **informatica**
- un laboratorio di **musica** con strumentazione varia, dislocato quest'anno in altra sede per necessità di distanziamento
- due aule dedicate alle attività di **recupero e sostegno**
- una **palestra** ben attrezzata adiacente al campo sportivo comunale utilizzabile per le attività all'aperto
- spazi per il deposito **biciclette**
- un ampio **cortile** interno

## SERVIZI

La scuola offre i seguenti servizi ad iscrizione volontaria:

- servizio mensa nell'atrio della scuola secondaria
- attività pomeridiane laboratoriali nell'area umanistico – matematica nell'ottica di una didattica integrata (attività linguistico-letterarie, teatrali, scientifiche, informatiche)
- attività curricolari di supporto ai compiti
- supporto per la preparazione esami e certificazioni

- sportello ascolto

## ORGANIZZAZIONE

La scuola secondaria funziona con il tempo prolungato: le lezioni si svolgono dal lunedì al sabato dalle 8.00 alle 13.00. Il lunedì, il mercoledì e il giovedì è previsto il rientro pomeridiano dalle 14.30 alle 16.30 a classi scaglionate (lunedì prime e terze, mercoledì seconde e terze, giovedì prime e seconde)

**Il corso di studi prevede la seguente distribuzione oraria:**

DISCIPLINA	N. ORE SETTIMANALI
ITALIANO e CITTADINANZA	6
STORIA	2
GEOGRAFIA	2
STUDIO ASSISTITO	2
MATEMATICA	4
SCIENZE	2
LABORATORI UMANISTICO-SCIENTIFICI (con attività in semiclasse)	2
INGLESE	3
LINGUA 2: FRANCESE	2
MUSICA	2
ARTE	2
TECNOLOGIA	2
MOTORIA	2
IRC – ATTIVITÀ ALTERNATIVA	1
<b>TOTALE</b>	<b>34</b>

## AMPLIAMENTO OFFERTA FORMATIVA

Nel corso dei tre anni saranno proposti, compatibilmente con le risorse finanziarie, il personale a disposizione e la situazione epidemiologica, i progetti di seguito elencati:

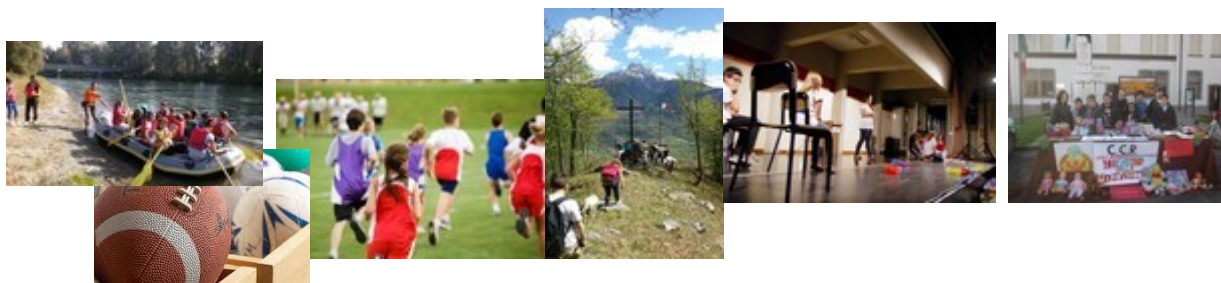

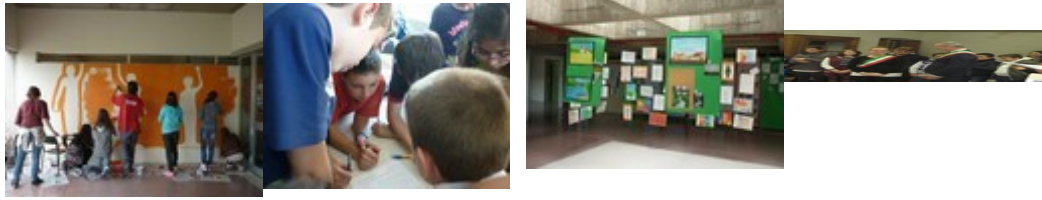

### **CLASSE PRIMA:**

- ACCOGLIENZA (attività didattiche e uscita Rafting sul fiume Oglio)
- SPORTELLO ASCOLTO
- LIFE SKILLS TRAINING (sviluppo delle abilità sociali)
- C.C.R. (Consiglio Comunale dei Ragazzi)
- PROGETTO LETTURA (in collaborazione con la biblioteca comunale)
- AMBIENTE
- OPERA DOMANI (progetto dell'associazione lirico-concertistica)
- GIOCHI MATEMATICI
- RUGBY
- EDUCAZIONE CIVICA

### **CLASSE SECONDA:**

- ACCOGLIENZA (attività didattica)
- SPORTELLO ASCOLTO
- LIFE SKILLS TRAINING (sviluppo delle abilità sociali)
- C.C.R. (Consiglio Comunale dei Ragazzi)
- PROGETTO LETTURA (in collaborazione con la biblioteca comunale)
- AMBIENTE
- MOSTRA D'ARTE D'INTERPLESSO
- APPROFONDIMENTO LINGUA INGLESE (certificazione Trinity)
- GIOCHI MATEMATICI
- RUGBY
- EDUCAZIONE CIVICA

### **CLASSE TERZA:**

- ORIENTAMENTO
- SPORTELLO ASCOLTO
- LIFE SKILLS TRAINING (sviluppo delle abilità sociali)
- C.C.R. (Consiglio Comunale dei Ragazzi)
- PROGETTO LEGALITÀ E EDUCAZIONE STRADALE (in collaborazione con le forze dell'ordine)
- GIOCHI MATEMATICI
- RUGBY
- EDUCAZIONE CIVICA

### **Inoltre per tutti:**

GARE SPORTIVE

- DI PLESSO
- D'ISTITUTO
- IN RETE

## GITE E USCITE

Verranno proposte, compatibilmente con la situazione epidemiologica, visite guidate e uscite sul territorio finalizzate all'arricchimento culturale e allo sviluppo socio-relazionale del singolo e del gruppo a carattere:

- SPORTIVO/AMBIENTALE
- ARTISTICO
- STORICO/CULTURALE

## SCUOLA FAMIGLIA

Nel plesso le famiglie possono interfacciarsi a diverse figure di riferimento:

- **il referente educativo**, in caso di questioni di carattere relazionale e comportamentale;
- **il referente organizzativo**, in caso di questioni legate alle attività e all'organizzazione;
- **il coordinatore di classe**, per questioni strettamente legate all'apprendimento e al comportamento e a casi che necessitano di particolare attenzione;
- **tutti i docenti della classe**, per colloqui legati all'andamento nella disciplina.

I colloqui con i docenti hanno cadenza settimanale e per quest'anno scolastico si svolgeranno in modalità online, in caso di esigenze particolari è possibile chiedere appuntamento ai docenti per un incontro in presenza. Sul sito dell'Istituto e sul registro è possibile reperire l'orario di ricevimento dei singoli docenti.

## RAPPORTI CON IL TERRITORIO

Sul territorio è molto attiva la collaborazione con :

- l'Amministrazione Comunale,
- l'AGE e le agenzie di volontariato.
- La Biblioteca comunale
- Associazioni artistico- musicali del territorio







